

地域医療連携ネットワークサービス (ID-Link)

北海道大学病院では、手稲溪仁会病院や天使病院など札幌市内の病院だけでなく、苫小牧市立病院、王子総合病院、市立函館病院、釧路赤十字病院、市立釧路総合病院など道内の多くの病院と連携し、ID-Linkを利用して患者様の診療に役立てています。

ID-Linkカレンダー画面

■ カレンダー表示

複数施設の診療情報を一覧で表示します。アイコンをクリックすると、処方・注射・検査・画像オーダの詳細内容が表示できます。

■ 文書一覧

Word、Excel等で作成された紹介状等の文書やシートをアップロードし、カレンダー上に公開することができます。アップロードされたファイルは自動的にPDF形式に変換されます。

■ 画像一覧

DICOM画像をJPG変換し表示するViewerを搭載。DICOM画像のダウンロードも可能です。

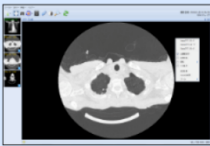

■ ファイル一覧

ファイルのアップロード、ダウンロードが可能です。アップロードされたファイルは自動的にZip化されます。

■ 期間一覧

地域連携バス等で各種ファイルを、期間情報に割り当てることができますので、期間の把握がしやすくなります。

※画面はイメージです

ID-Linkパートナー連携

■ ストアクライアント

ストアクライアント機能によって、診療所や調剤薬局などID-Linkアプリケーションを設置していない施設においても処方、注射、検査結果、調剤情報などの自動公開が可能です。



■ カスタムリンク連携

ID-Linkのカスタムリンク連携(シングルサインオン & 患者ID連携)インタフェースを利用することによって、ID-Linkのカレンダー画面から他社のサービスに連携することが可能です。



■ ご購入・ご契約のお問い合わせ先

日本電気株式会社

https://jpn.nec.com/medical_healthcare/

■ 操作方法・技術面のお問い合わせ先

株式会社エスイーシー ID-Linkサポートセンター

電話：0138-22-7227

メール：support@mykarte.com

<https://www.mykarte.org/idlink/>

地域医療連携ネットワークサービス

ネットワーク構成・システム構成

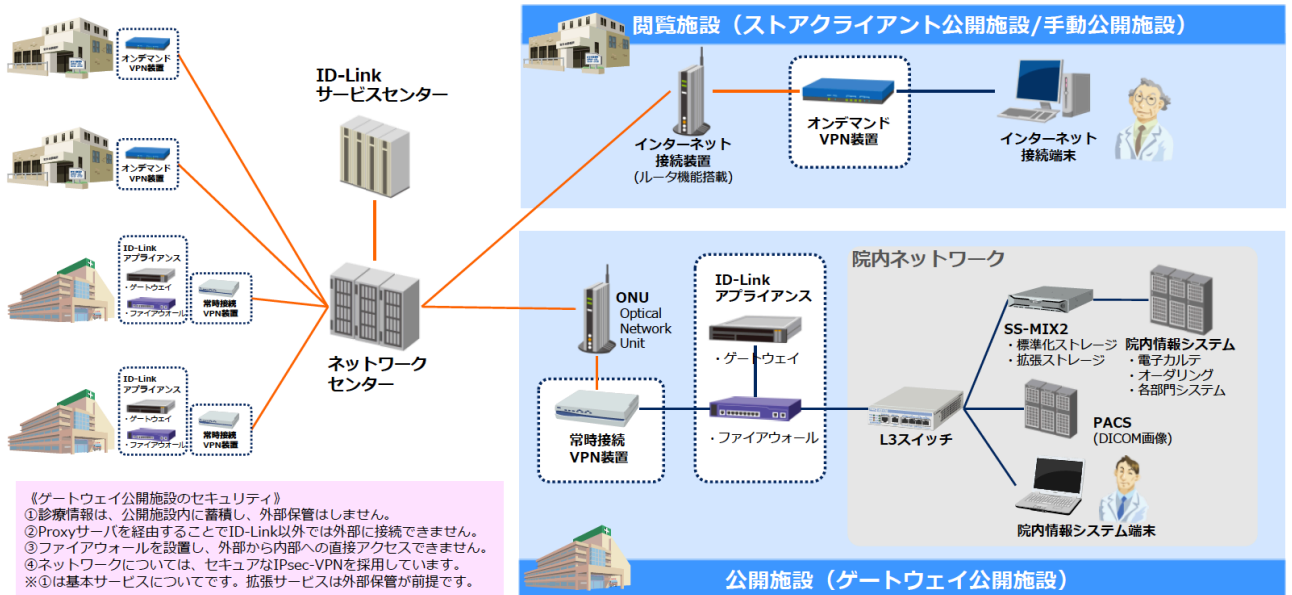

ID-LinkのMobile活用

■ Mobileノート

ID-Linkのノート機能をスマートフォン・タブレットなどで利用できるようになりました。

在宅の現場で患者の状況をメッセージと画像で簡潔に伝えることができますので、多職種連携コミュニケーションの活性化に力を発揮します。

《主な機能》

- スマートフォン・タブレットでのタイムライン表示
- ID-Linkカレンダー画面とのノート情報の共有
- 処方/注射、検体検査結果の閲覧/確認

※ID-Linkのお客様は、SSL/TLSクライアント証明書をインストールするだけで利用できます。



ID-Linkサイト

■ ID-Linkの最新情報をご覧いただけます。



■ ご購入・ご契約のお問い合わせ先
日本電気株式会社

https://jpn.nec.com/medical_healthcare/

■ 操作方法・技術面のお問い合わせ先
株式会社エスイーシー ID-Linkサポートセンター
電話：0138-22-7227
メール：support@mykarte.com
<https://www.mykarte.org/idlink/>